

ORGANIGRAMA-CADRU A CASELOR DE ASIGURĂRI DE SĂNĂTATE

Avizată prin Hotărârea Consiliului de Administrație din data de 15.11.2010

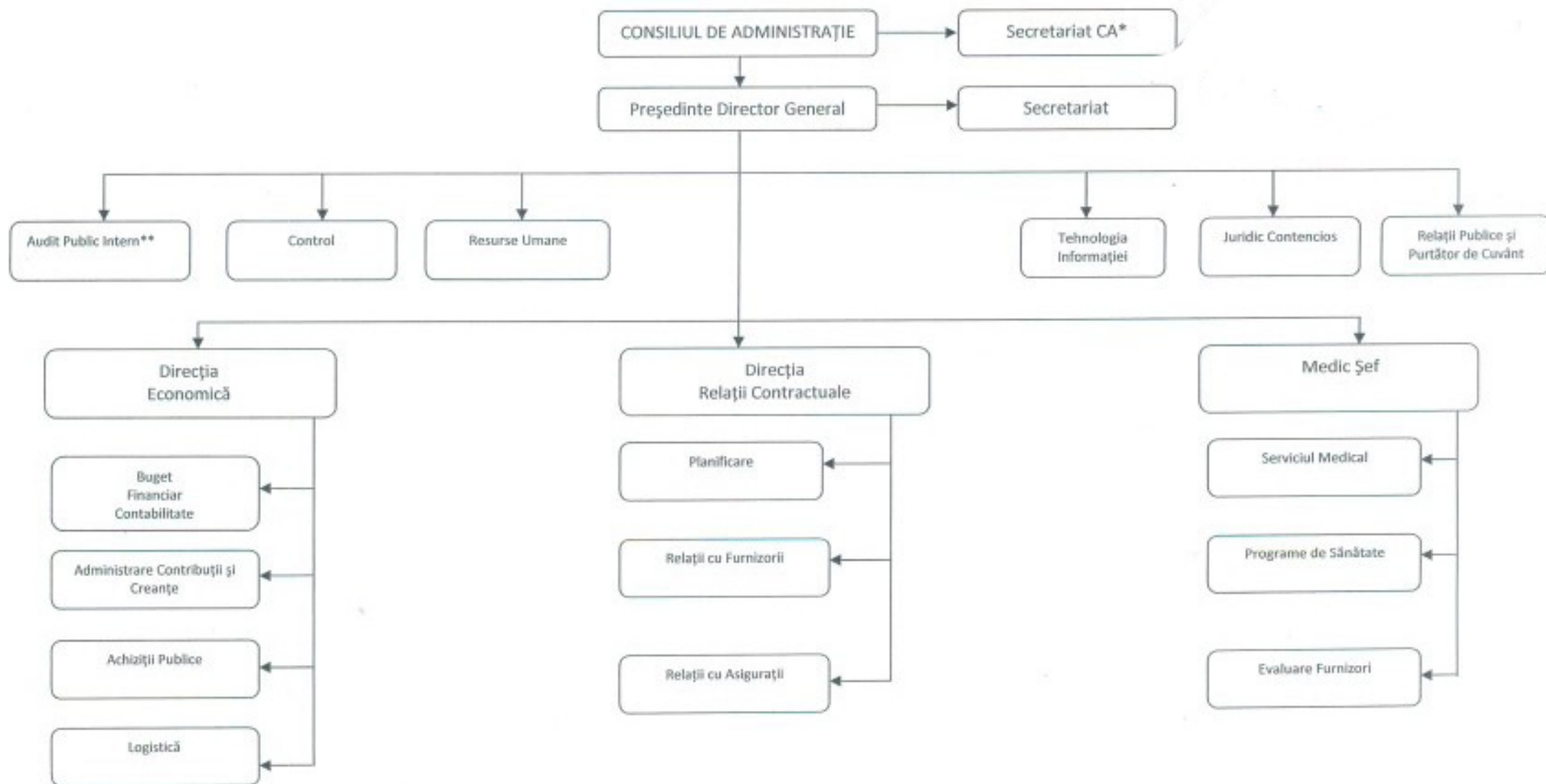

* = se asigură prin cumul cu activitățile de secretariat PDG

** = se organizează regional, cf. Legii 95/2006

Activitățile sunt obligatorii, se pot organiza și prin comasare în cadrul direcției respective, în funcție de numărul maxim de posturi aprobat pentru fiecare CAS.