

Utilizare eCard in aplicație de raportare pentru medicii de Dializa

Cuprins

ACTIVARE CARD	3
AUTENTIFICARE TERMINAL.....	5
ADAugARE PACIENT	5
ADAugARE FISA PACIENT.....	7
VIZUALIZARE RAPORTARE IN SIUI.....	9

Activare Card

Terminalul de citire eCard este conectat la calculator.

Se introduce cardul electronic in terminal.

In aplicatia de raportare se deschide o fereastră cu mesajul:

„Cardul curent este inactiv.Doriti sa activati Cardul?.”

Se apasa butonul “Accepta” , terminalul afiseaza mesajul “PIN transport ?”

Asiguratul introduce corect codul PIN de transport, cod unic : 000(trei de zero), apoi apasa tasta verde „OK” . Pe terminal va aparea mesajul „PIN

nou?” . Asiguratul va introduce un PIN personalizat format din 4 cifre. Pe terminal va aparea mesajul „PIN confirmat?” , unde pacientul va trebui sa introduca inca odata PIN-ul ales de el. In aplicatia de raportare va aparea mesajul „Cardul a fost activat cu succes” .



Figura 1 Activare Card

Opțiunile din acest meniu sunt:

- *Accepta* – Cardul se va activa, iar aplicatia de raportare va intoarce mesajul de confirmare „Cardul a fost activat cu succes”
- *Renunta* – Cardul nu se va activa iar aplicatia ca intoarce mesajul de notificare „Operatia a esuat. Cardul este inactiv”

Autentificare terminal

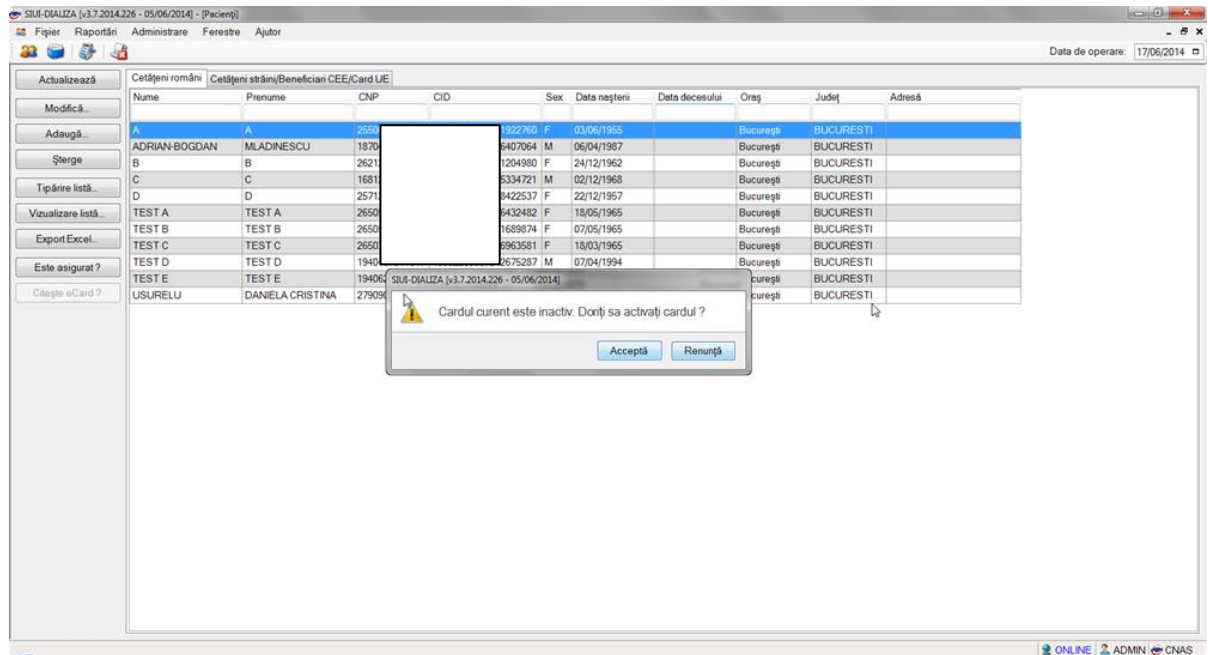
În urma introducerii cardului în terminal, aplicația de raportare va afișa notificarea „Autentificare terminal. Va rugăm să introduceți PIN-ul în terminal” .

Num	Prenume	CNP	CiD	Sex	Data nașterii	Data decesului	Oraș	Județ	Adresă
A	A	255		F	03/06/1966		București	BUCUREȘTI	
ADRIAN-BOGDAN	MLADINESCU	187		M	06/04/1967		Cluj-Napoca	CLUJ	
B	B	262		F	24/12/1962		București	BUCUREȘTI	
C	C	168		M	02/12/1968		București	BUCUREȘTI	
D	D	257		F	22/12/1967		București	BUCUREȘTI	
TEST A	TEST A	168		M	26/01/1968		București	BUCUREȘTI	
TEST B	TEST B	168		M	29/05/1978		București	BUCUREȘTI	
TEST C	TEST C	168		M	29/01/1968		București	BUCUREȘTI	
TEST D	TEST D	194		M	31/06/1962		București	BUCUREȘTI	
TEST E	TEST E	194		M	22/04/1994		București	BUCUREȘTI	
USURELU	DANELA CRISTINA	279			SRU-DALUZA [v3.5.2013.192 - 04/12/2013]		București	BUCUREȘTI	

Autentificare terminal.
Vă rugăm să introduceți PIN-ul la terminal.

Acceptă

Figura 2 Autentificare card

Se apasă butonul „Acceptă”, terminalul afișează mesajul „PIN-ul dvs.?”

Asiguratul introduce corect codul PIN de acces al cardului la terminal, apoi apasă tasta verde „OK” .

Adaugare Pacient

1. Pacientul există în baza de date

Dacă asiguratul este deja introdus în baza de date, se realizează identificarea acestuia prin apăsarea butonului „Citește eCard?” . Pacientul este filtrat automat din baza de date.

2. Pacientul nu există în baza de date

Dacă asiguratul nu exista in baza de date, aplicatia de raportare va intoarce un mesaj in care va cere confirmarea utilizatorului daca doreste sa adauge pacientul in baza de date



Figura 3 Adaugare Pacient folosind eCard

Aplicatia SIUI-Dializa, va deschide o fereastră de adaugare pacient, unde datele obligatorii vor fi precompletate ca urmare a datelor luate de pe card, cu exceptia CNP-ului, care va ramane la datoria medicului-utilizatorului sa il completeze.

Figura 4 Adaugare Pacient

In urma completarii CNP-ului, daca aplicatia este conectata online la serverul de SIUI, va trimite o cerere catre SIUI pentru verificarea starii de asigurat a pacientului, iar SIUI ii va trimite un raspuns automat. In dreptul CNP-ului va aparea un camp in care va fi descrisa calitatea de asigurat a pacientului nou adaugat.

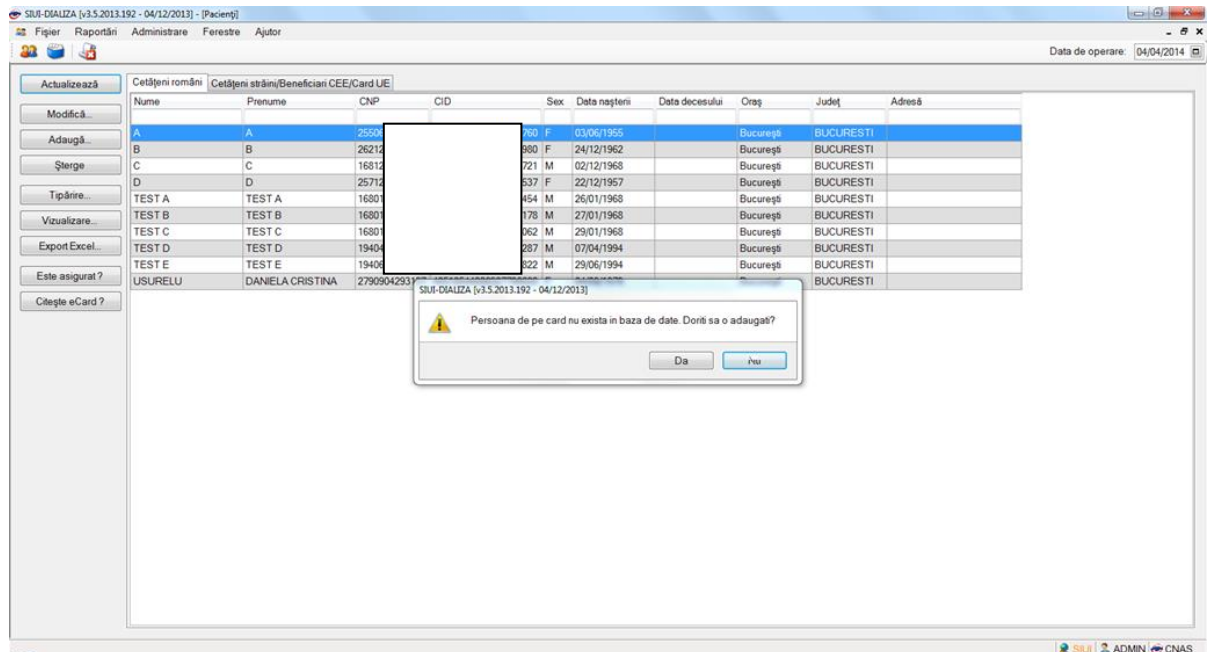
Adaugare Fisa Pacient

Pentru adaugarea serviciilor, utilizatorul va merge in meniul Fise Pacienti (Fisier -> Fise Pacienti). Va apasa butonul Adauga, iar pentru selectarea pacientului de pe card, utilizatorul va apasa butonul Citeste eCard din fereastra Selectare Pacienti. Aplicatia va face o prefiltrare a datelor si va afisa persoana aferenta cardului din terminal.



Figura 5 Filtrare Pacient

Aplicatia va deschide o fereastră de adagulare date pentru Fisa de pacient. Se poate observa numarul cardului in partea de jos a ferestrei. Utilizatorul va completa datele obligatorii si/sau neobligatorii si va apasa butonul Accepta.

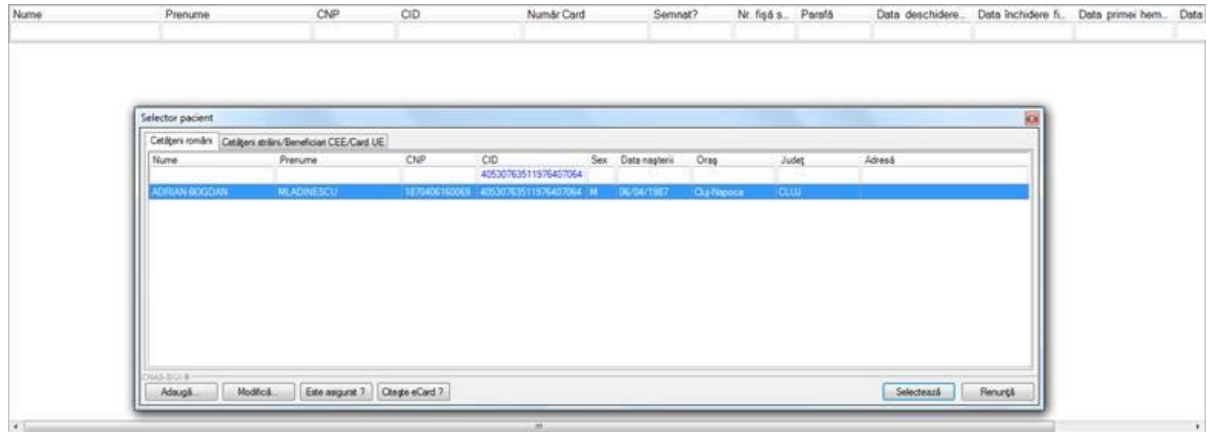

Figura 6 Adaugare Fisa Pacient

Aplicatia va face validarea online cu SIUI si va afisa orice mesaj de eroare sau de avertizare care intra in conflict cu regulile de validare din SIUI.

Nume	Prenume	CNP	CID	Număr Card	Semnat?	Nr. fișă s.	Parafă	Data deschidere	Data închidere fi.	Data primei hem.	Data
ADRIAN BOGDAN	MLADINESCU		40530763511976407064	4449791019400139	<input checked="" type="checkbox"/>	1441	400413	04/04/2014		04/04/2014	

Figura 7 Vizualizare Fisa Pacient

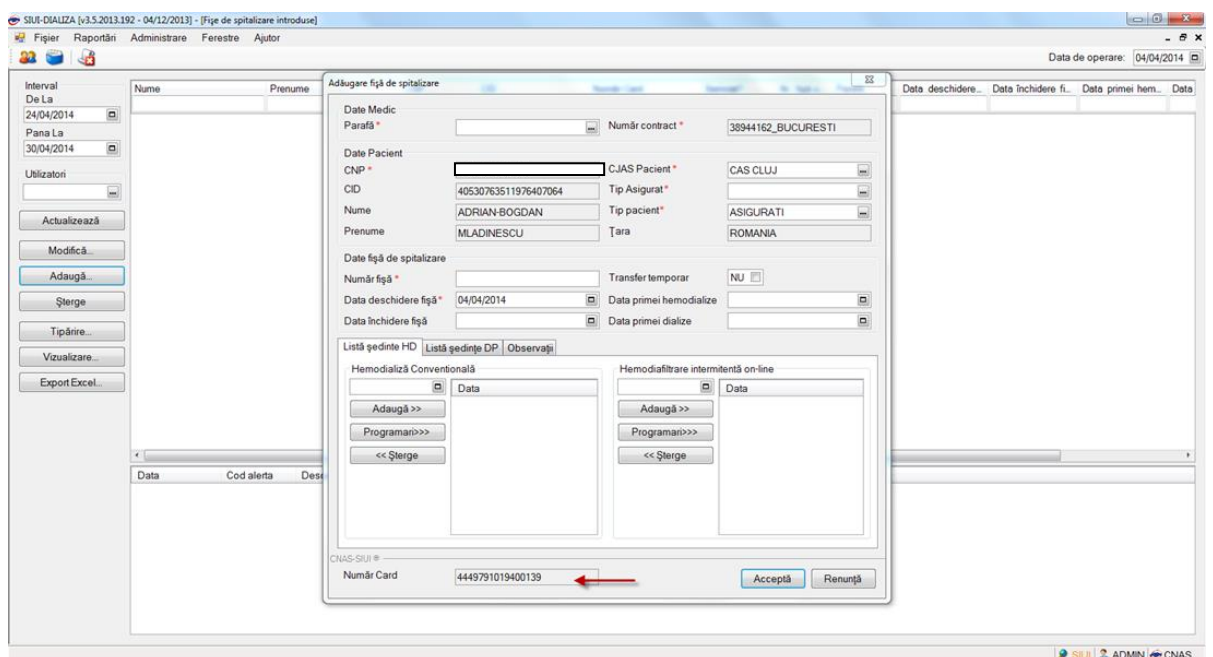
Vizualizare Raportare in SIUI

In urma exportului de raportare, serviciile se vor regasi in SIUI, validate sau respinse dupa caz. In raportare se va regasi si numarul cardului atasat la fiecare serviciu.

SISTEM INFORMATIC UNIC INTEGRAT AL CNAS ASIGURĂRILOR DE SĂNĂTATE DIN ROMÂNIA

Versiunea SIUI-2.7.3.4-817-147894-20140326.0746 [fedev01] - CJAS CJ

hp SIVECO

Raportări dializă

Cod partener	Nume partener	Nume perioada raportare	Stare perioada de raportare	Nr. contract	Data raportării	Importat	Stare	Data început	Data sfârșit	Nume fișier	Număr de sedințe HD validate	Număr de sedințe HD contractate	Număr de sedințe HD raportate	Număr pacienți HD contractați	Număr pacienți DP contractați	Număr pacienți DP raportați	Număr pacienți DP validați	HD raportați Nr. pacienți HD validați	DP raportați Nr. pacienți DP validați
38944162	Furnizor Dializa Test	MAR2014 PSD CAS-CJ	Deschis	38944162_BUCURESTI	03-04-2014	Da	În curs	01-03-2014	31-03-2014	DIA_38944162_20140403_1412.XML	16	32224	16	212	321	2	2	0	0

Visualizare erori raport dializă Revalidare raport dializă Închide raport dializă

Dializă peritoneală Hemodializă Dializă peritoneală automată Hemodiafiltrare Sesiuni Hemodializă pacienți transferați Sesiuni hemodiafiltrare pacienți transferați

Lini/pag. 20

Nr. doc.	Stare	CNP	Cod asigurat	Foaițe de observație	Nr sedințe de hemodializă raportate	Nr sedințe de hemodializă aprobate	Tarif sedință	Sumă decont aprobată RON	Sumă decont invalidată RON	Număr sedințe invalidate	Valoare invalidată (RON)	Valid de la	Valid până la	Observații	Motiv modificare	Tip pacient
1	Validat		378028105124761772	105	12	12	472,00	0,00	5664,00			05-03-2014	28-03-2014	E		ASIGURAT
2	Validat		330763511976407064	11111	4	4	472,00	0,00	1888,00			03-03-2014	13-03-2014	S		ASIGURAT
Total					16	16	0,00	7552,00	0	0,00						

Invalidează hemodializă Invalidează sedințe Modifica

Eroare dializă Cățărâni străini Listă sedințe HD

Lini/pag. 20

Nr. crt.	Data	Stare	Număr card	Semnat corect
1	03-03-2014	Validat	4449791019400139	<input checked="" type="checkbox"/>
2	06-03-2014	Validat	4449791019400139	<input checked="" type="checkbox"/>
3	10-03-2014	Validat	4449791019400139	<input checked="" type="checkbox"/>
4	13-03-2014	Validat	4449791019400139	<input checked="" type="checkbox"/>

Erori

Figura 8 Vizualizare Raportare