

FLUX DE LUCRU PENTRU CJAS

1. Generare cheie de activare

In meniul Furnizori/ Persoane juridice, selectati furnizorul dorit, apasati butonul Modifica.

In ecranul de detaliu apasati:

- butonul Resetare parola pentru furnizorii carora li s-a generat anterior cheia de activare sau
- butonul Generare parola pentru furnizorii carora nu li s-a generat cheia de activare.

Nume	SCM PEDA BUZESCU	*
Descriere	SCM PEDA BUZESCU	
CUI/CNP	12433636	*
Cod	12433636	*
Data CUI	- -	
Tip organizatoric	SCM	*
Atribut fiscal		
Data atribut fiscal	- -	
Nr.Reg.Comerț		
Data înregistrării	- -	
Tara	ROM	*
Localitate	17913	București
Valuta	RON	*
Ordine printare		
Valabil de la	01-01-1998	*
Valabil până la	- -	
Punct de lucru	<input type="checkbox"/>	
Tip locație	<input type="checkbox"/>	

At the bottom of the form, there are several buttons: "Nou", "Salveaza", "Renunta la modificari", "Înapoi", "Resetare parolă" (highlighted with a red box), and a help icon "?".

Nota: Cheia de activare este necesara furnizorului pentru activarea aplicatiei de raportare in vederea transmiterii de date online.

Cheia de activare (intalnita in aplicatia de raportare), parola (vezi butonul din imaginea de mai sus) sau seria de licenta (vezi imaginea de mai jos) fac referire la acelasi lucru.

Sistemul genereaza un fisier pdf, numit generatePassword.pdf.

ROMANIA
CASA NATIONALA DE ASIGURARI DE SANATATE
CAS Gorj

Conventie

CMI Noiembrie identificata prin Codul Unic de Identificare 221120108, inregistrata la Registrul Comertului cu numarul de identificare 40/10/3456, reprezentata de dl/dna GHEORGHE-FLORIN POPA cu codul numeric personal 1760412010316 se obliga sa utilizeze seria de licenta primita pentru transmiterea catre CAS Gorj a raportarilor facute cf. Ordonantei de Urgenta nr. 158 din 17-noiembrie-2005 privind evidenta obligatiilor de plata catre bugetul Fondului National Unic de Asigurari Sociale de Sanatate pentru concedii si indemnizatii, a Legii nr. 95/2006 privind reforma in domeniul sanatatii si a Contractului Cadru H.G.null privind conditiile acordarii asistentei medicale in cadrul sistemului asigurarilor sociale de sanatate pe anul 2008.

De asemenea CMI Noiembrie se obliga pe propria raspundere sa nu divulge sau sa instraineze seria de licenta primita catre alte terte parti si sa instiinteze CAS Gorj despre orice compromitere a secretului acesteia pentru a primi o noua serie de licenta.

Serie de licenta

F8E73-MVXY-FYKL-ITGK

Data

29/11/2010

Semnatura

Odata cu generarea cheii de activare se genereaza automat in SIUI un utilizator extern (a se vedea punctul 2.a).

2. Definirea certificatului digital in SIUI

a. Verificare utilizator extern generat

In meniul Configurari/ Configurare de sistem/ Securitate/ Utilizatori se vizualizeaza: utilizatorii interni CJAS si utilizatorii externi (furnizori carora li s-a generat cheia de activare la CJAS-ul respectiv).

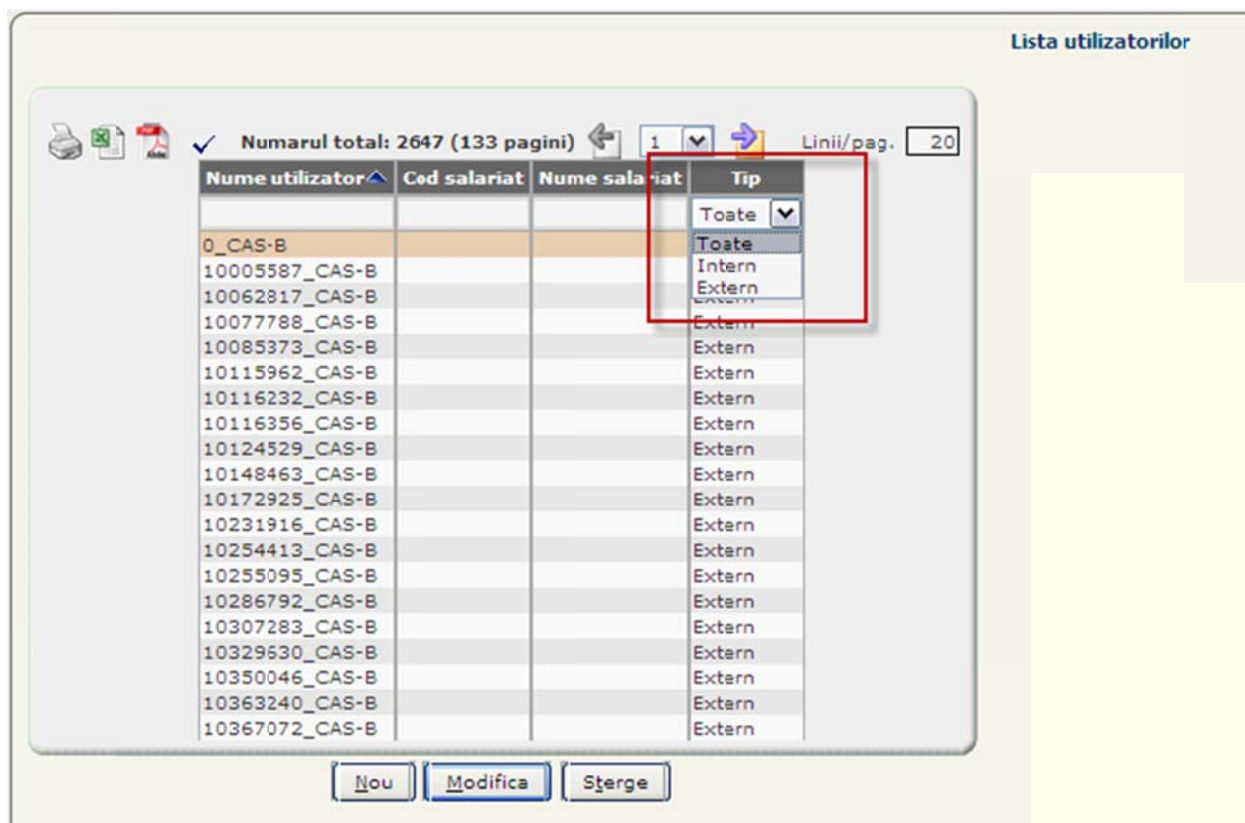

Nume utilizator	Cod salariat	Nume salariat	Tip
0_CAS-B			Toate
10005587_CAS-B			Extern
10062817_CAS-B			Extern
10077788_CAS-B			Extern
10085373_CAS-B			Extern
10115962_CAS-B			Extern
10116232_CAS-B			Extern
10116356_CAS-B			Extern
10124529_CAS-B			Extern
10148463_CAS-B			Extern
10172925_CAS-B			Extern
10231916_CAS-B			Extern
10254413_CAS-B			Extern
10255095_CAS-B			Extern
10286792_CAS-B			Extern
10307283_CAS-B			Extern
10329630_CAS-B			Extern
10350046_CAS-B			Extern
10363240_CAS-B			Extern
10367072_CAS-B			Extern

Pentru identificarea utilizatorului extern generat odata cu cheia de activare se filtreaza dupa codul furnizorului, ca in imaginea de mai jos.

Nume utilizator	Cod salariat	Nume salariat	Tip
12433636			Toate
12433636_CAS-B			Extern

Pentru utilizatorii externi nu se adauga roluri sau drepturi in ecranul de detaliu in tab-page-urile aferente. Rolurile si drepturile sunt pentru utilizatorii interni pentru aplicatia folosita la

CJAS/CNAS. Utilizatorii externi nu se pot conecta in aplicatia specifica CJAS-urilor, deci nu au nevoie de roluri/drepturi.

b. Adaugare certificat

Se acceseaza meniul Configurari/ Configurare de sistem/ Administrare OCSP/ Certificate utilizatori. Se apasa butonul Nou, se completeaza campurile ca in imaginea de mai jos, apoi se apasa butonul Salveaza.

Nota: Numar serial este specific fiecarui certificat digital.

Dupa salvarea poate fi vizualizat tab-page-ul cu detaliile certificatului ca in imaginea de mai jos.

Suii user name	Suii schema	Suii org uni	Suspended
12433636_CAS-B	SIUIB	CAS-B	Nu

In detaliile certificatului se regaseste si starea acestuia: suspendat - DA/NU. Trecerea de la o stare la alta se poate realiza prin bifarea in ecranul de detaliu ca in imaginea de mai jos.

Certificat utilizator

Furnizor	12433636	12433636	SCM PREDA BUZESCU
Numar serial	12		
Autoritate emitenta	C=RO, ST=ROMANIA, L=BUCURESTI, O=MINISTERUL SANATATII, CN=MSANATATI CA		class1.cer
Ultima utilizare	-	-	

User certificate detail

Utilizator	12433636_CAS-B
Schema	SIUIB
Unit. Org.	CAS-B Casa Asig. Sanatate Bucuresti
Suspendat	<input type="checkbox"/>

Nota: Orice utilizator care are contul suspendat nu va mai avea acces la functionalitatile disponibile online.

3. Log OCSP si Autoritati emitente

- a. **Log OCSP** - Pot fi vizualizate toate operatiile efectuate de utilizatorii externi, pentru judetul aferent, care au definit in sistem certificat digital.
- b. **Autoritati emitente** - Se gestioneaza la CNAS. La nivel CJAS este disponibila doar operatia de vizualizare a acestora.

FLUX DE LUCRU PENTRU FURNIZORII DE SERVICII MEDICO-FARMACEUTICE

1. Activare aplicatie desktop

Se acceseaza meniul Administrare/ Activare. Se bifeaza Reactivare baza de date curenta apoi se apasa butonul Inainte.

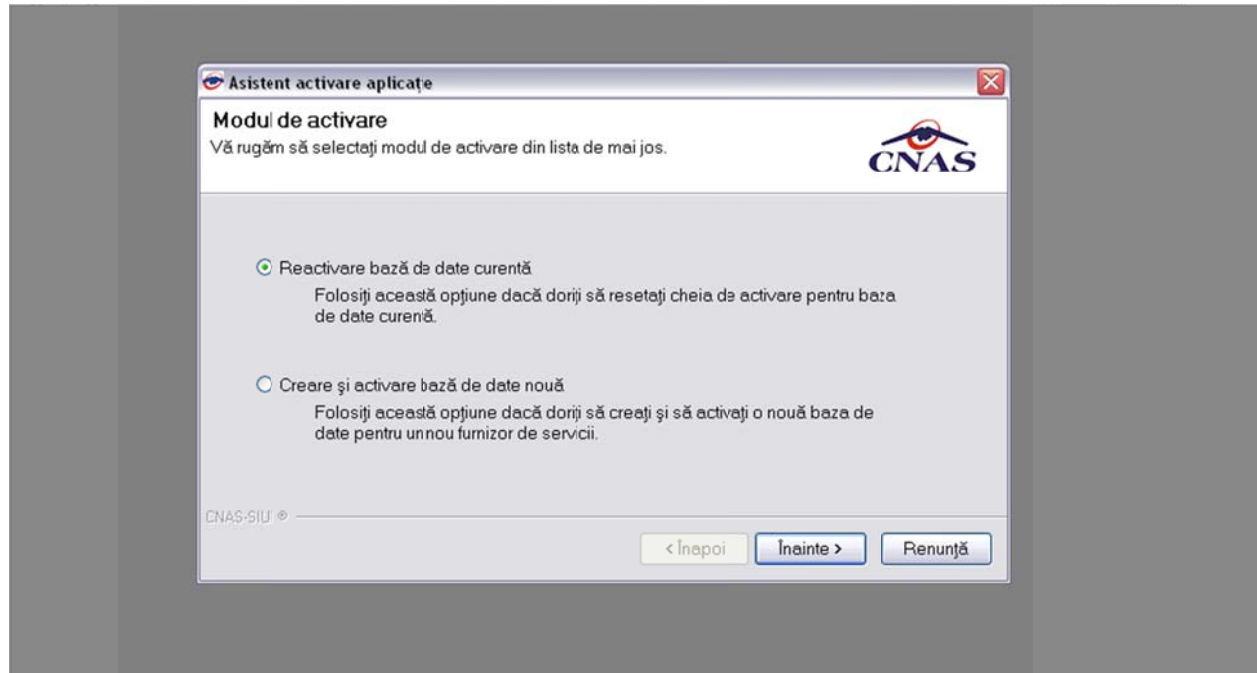

Se completeaza seria de licenta (cheia de activare/ parola) formata din 4 grupe de caractere, apoi se selecteaza Casa de asigurari si se apasa butonul Inainte.

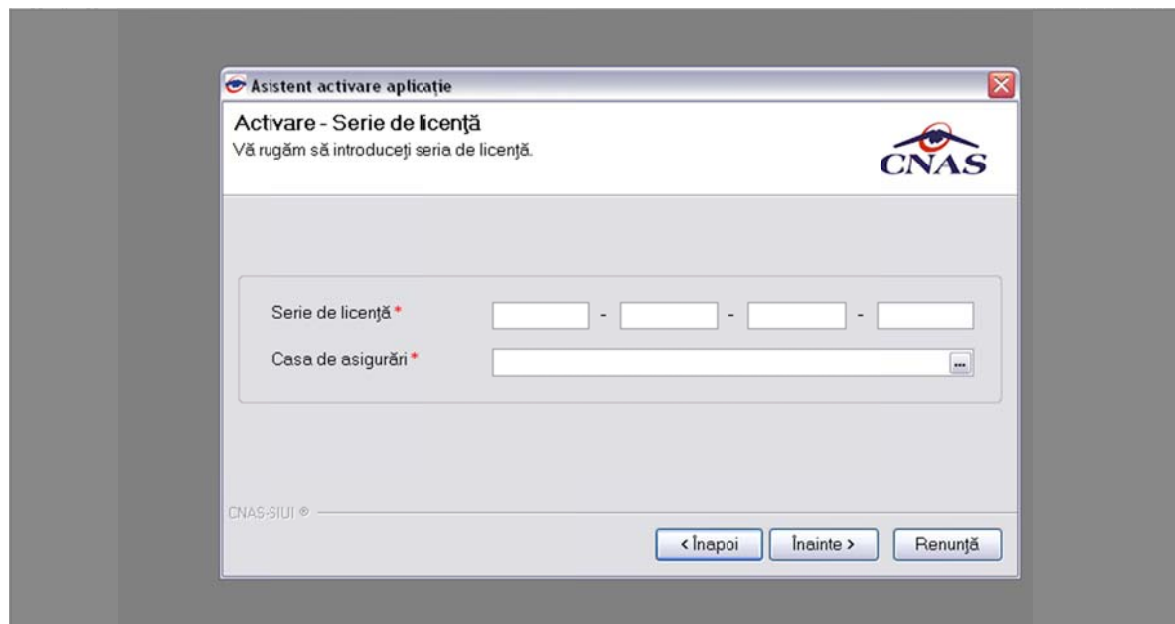

2. Conectare online

Certificatul digital se instaleaza local la furnizor.

Conectarea online a desktop-ului se realizeaza numai in urma adaugarii certificatului in aplicatia SIUI CJAS.

Dupa conectarea in desktop se verifica in bara de stare ca semaforul sa fie online.

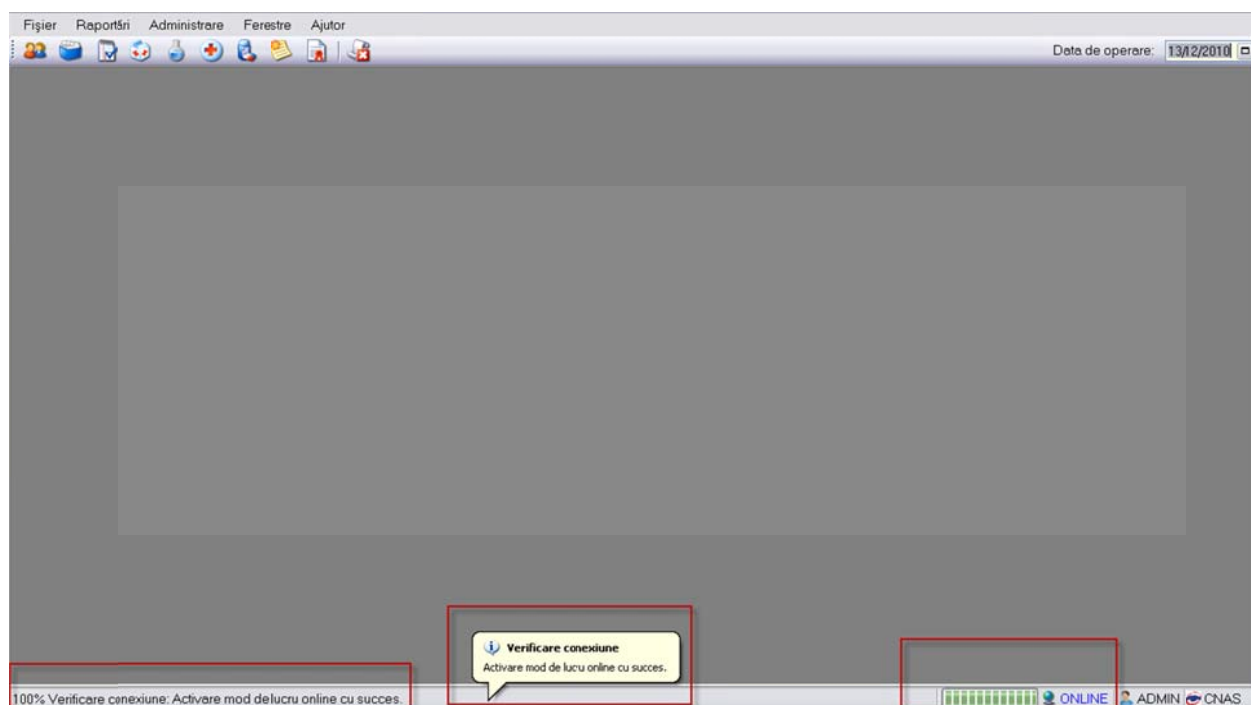

Pe toata durata conectarii online urmariti mesajele din bara de stare.